ÉDITION 2025-2026

C'est ici qu'il fait bon vivre

GUIDE DE L'HÉBERGEMENT DES INTERNES EN MÉDECINE *dans l'Ain*

www.pros-sante.ain.fr

AIN 01 le Département

BIENVENUE DANS L'AIN

LIEUX DE STAGE AVEC SOLUTIONS D'HÉBERGEMENT

LA SANTÉ : LA PRIORITÉ DU DÉPARTEMENT DE L'AIN

« Dans l'Ain, nous prenons soin des professionnels de santé en renforçant vos bourses de stages, la formation de vos maîtres de stage, l'accompagnement personnalisé à l'installation, quel que soit votre projet, les rencontres entre les professionnels de santé… L'Ain est un territoire dynamique avec de nombreuses innovations en santé, un réseau de Maisons de Santé Pluriprofessionnelles (MSP) parmi les plus importants de France, plusieurs centres hospitaliers, et une mobilisation importante de l'ensemble des acteurs de la santé. Laissez-vous séduire par les nombreux atouts des territoires aindinois ! »

Jean Deguerry
Président du Département de l'Ain

« Le Département s'est donné une mission : offrir aux Aindinois les meilleures conditions de soin. Pour ce faire, nous mettons tout en oeuvre pour accompagner au plus près les internes en médecine. Ce guide d'hébergement, associé à de nombreuses autres aides, vous donnera sans aucun doute le goût de notre territoire et l'envie de vous établir dans l'Ain pour construire l'avenir ensemble. »

Damien Abad
Vice-président délégué à la démographie médicale et à la santé

Bénéficiez du pass d'activités hiver / été pour découvrir tout ce que l'Ain a à vous offrir

HAUT-BUGEY - Oyonnax

Studios basés à Oyonnax

La résidence étudiante SEMCODA d'Oyonnax met à disposition des studios situés au rez-de-chaussée à proximité du centre-ville. Studios d'une surface de 22 m², intégralement équipés. Les studios sont disponibles aux étudiants en médecine générale exerçant sur les communes d'Hauteville, Nantua, Oyonnax ou Saint-Martin-du-Fresne

01 Hébergement

Espaces privés

- Lit simple
- Bureau
- Dressing
- Chaise
- Salle de bain adaptée aux PMR
- Cuisine équipée :
  - plaque de cuisson
  - réfrigérateur
  - four combo
- kit vaisselle et cuisine fournis

Espaces communs

- Salle informatique
- Séjour ou espace de convivialité : bar et cuisine
- Buanderie : Laverie disponible

Espaces et équipements extérieurs

Terrasse équipée

Divers

- Wi-Fi : wifi gratuit dans toute la résidence
- Parking : places de parking devant la résidence
- Accès PMR : oui
- État général : rénové
- Chauffage : collectif

02 Infos pratiques

Logement mis à disposition pour les internes en stage sur le Centre Hospitalier d'Oyonnax mais également pour les internes de « ville » en stage entre Hauteville, Nantua et Oyonnax.

Il peut également être proposé à tout interne dont l'un des maîtres de stage est dans le Haut-Bugey

Adresse

3, rue de Bellevue
01100 OYONNAX

Grille tarifaire

	Logements
Nbre de chambres	1
Montant mois	0*
Caution	0 €
Charges à prévoir	Eau-Electricité et assurance habitation

Contact

Association
« Accueillir des Professions de Santé dans le Haut-Bugey »
1 route de Veyziat - 01100 OYONNAX
apshb01@gmail.com

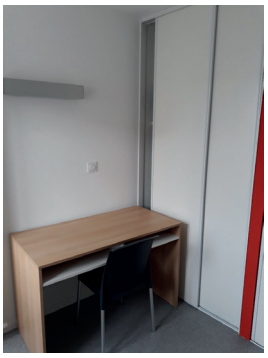

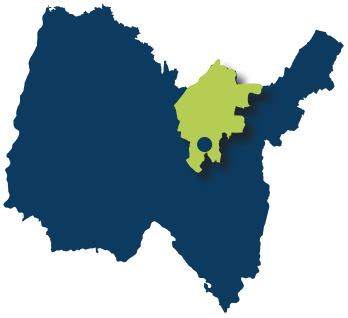

HAUT-BUGEY - Plateau d'Hauteville

Studio annexé à la Maison médicale

Gîte ou logement chez l'habitant

01 Hébergement

Gîte sur Hauteville ou Thezillieu (10 km du cabinet) ou logements chez l'habitant, avec au minimum une chambre avec literie confortable, des sanitaires privatifs, une connexion internet, un accès aux équipements ménagers : cuisine avec frigo et plaques de cuisson, micro-onde, lave-linge....

02 Infos pratiques

2 options

- Gîte sur Hauteville ou Thezillieu (10km du cabinet)
- Logement chez l'habitant

Grille tarifaire

	Montant mois	Charges à prévoir
Gîte ou logement chez l'habitant	0 €	0 €

Contact

Maison médicale « École des Cognots »
Jacques Fumex
12 Rue Henriette d'Angeville
01110 Hauteville-Lompnes
jfumex@hotmail.com

HAUT-BUGEY - Plateau d'Hauteville

Médicoloc' située à 5min à pieds de la Maison Médicale, en proximité immédiate avec la mairie, le cinéma, les commerces et restaurants.
Bel appartement de 90m² fraîchement rénové.

01 Hébergement

Espaces privés

- 3 chambres privatives avec lit double et armoire de rangement

Espaces communs

- grand salon
- salle à manger
- cuisine toute équipée
- salle de bain et WC séparés
- terrasse ensoleillée de 55m²

Divers

- connexion internet illimitée et gratuite
- lave-linge,
- espace de stockage pour vélos, skis et autres,
- parking

02 Infos pratiques

Adresse

300 rue de la République,
01110 Plateau d'Hauteville

Grille tarifaire

	Montant par chambre
Montant mois	0 €
Charges à prévoir	0 €

Contact

La Maison de Santé de Plateau d'Hauteville
Dr Jacques Fumex
Conseiller municipal en charge des questions de santé
Santé@plateauhauteville.fr ou jfumex@hotmail.com
Tél : 06 72 80 0121

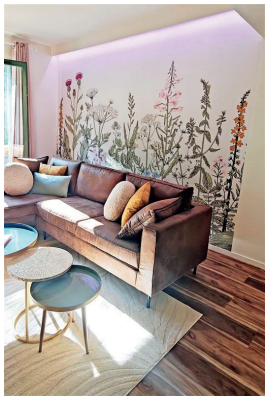

BRESSE-REVERMONT - Bourg-en-Bresse

Studio ou T2

Idéalement située dans le quartier commerçant, à quelques pas du campus universitaire et de la Place du Champ de Foire !

01 à votre disposition

- Possibilité de parking
- Local vélos
- Wifi haut débit, illimité et gratuit
- Espaces fitness
- Laverie

Adresse

49 Avenue Maginot
01000 Bourg-en-bresse

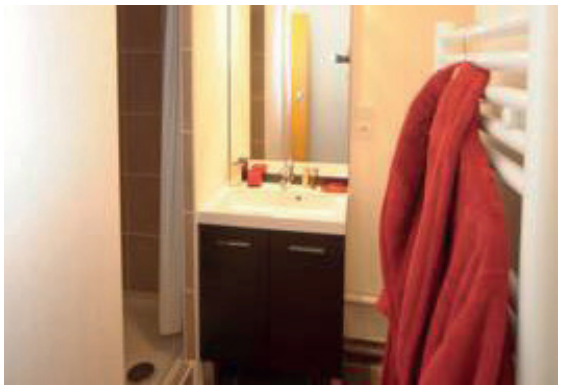

02 Infos pratiques

Adresse

Résidence autonomie Jean Bollard
10 place Alexandre Dumas
01000 Bourg-en-Bresse

Grille tarifaire

	Logement 1
Nbre de chambres	Studio 25 m²
Montant mois	0 €
Charges à prévoir	Caution de 319,49 € (au 01.01.23) + assurance habitation

Contact

Service prévention séniors
Maison sociale
2 bis rue Charles Jarrin
01 000 Bourg en Bresse
04 74 42 45 70
polepreventionseniors@bourgenbresse.fr

Bourg-en-Bresse - LES JARDINS D'ARCADIE

2 T1 meublés de 28m² aux normes PMR

T1 proche du centre-ville à 7 min en voiture du CHU de Fleyriat accessible en transport en commun. A15 min à pied de la gare.

01 à votre disposition

Logement

- Kitchenette équipée (plaque de cuisson, micro-onde, réfrigérateur, vaisselle, cafetière, bouilloire, grille-pain)
- Lit simple, chevet
- 1 Table, 2 chaises, 1 fauteuil
- TV, rangement
- Salle de douche à l'italienne
- Wifi inclus

Espaces communs

- Conciergerie – présence 24H24 7j/7
- Restaurant
- Salle d'animation
- Laverie
- Parking

02 Infos pratiques

Adresse

9 rue des Marronniers
01000 Bourg-en-Bresse

Grille tarifaire

	2 logements
Typologie	T1
Montant mois	650 € dîner inclus (livré en appartement) + parking souterrain fermé et sécurisé
Charges	Inclus (eau, électricité, chauffage, wifi)

Contact

Résidences services « Les Jardins d'Arcadie » de Bourg-en-Bresse
9 rue des Marronniers 01000 Bourg-en-Bresse
Téléphone : 04 74 42 08 11
Mail : bourg@jardins-arcadie.fr

Plan de la ville avec localisation de la résidence et des bus

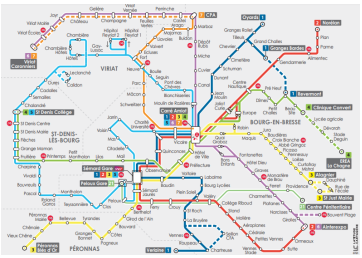

Ligne de Bus : 1 et 2 arrêts Quinconces

BRESSE-REVERMONT - Ceyzériat

Studio mairie

La Mairie de Ceyzeriat met à disposition un studio situé au 1er étage d'un bâtiment communal, au Centre-village, à environ 250 m de la maison de santé. Il a été récemment rénové, est équipé et meublé.

01 Hébergement

Espaces privés

- Studio avec kitchenette équipée
- Lit de 90 + éléments de literie de base
- Canapé
- Bureau
- Chaises
- Douche et WC séparés

Espaces communs

- Cuisine : Plaques de cuisson, micro-ondes, frigo et vaisselle
- Séjour ou espace de convivialité : TV et mobilier de nécessité

Divers

- Wi-Fi : non
- Parking : public au pied de l'immeuble
- Buanderie avec lave-linge, sèche-linge, table et fer à repasser

02 Infos pratiques

Adresse

Place des Cygnes
01250 Ceyzériat

Grille tarifaire

	Logement 1
Nbre de chambres	Studio
Montant mois	0 €
Charges à prévoir	Eau et électricité (compteur individuel)

Contact

Magali Paquelet
Directrice générale des services
04 74 25 09 09
commune.ceyzeriat@orange.fr

BRESSE - Montrevel-en-Bresse

2 chambres au sein de la MSP

La Maison médicale de Montrevel-en-Bresse propose 2 chambres au sein de la MSP.

01 Hébergement

Espaces privés

- **En RDC :** une chambre avec salle de bain avec douche , WC 13 m²
- **À l'étage :** une chambre avec salle de bain attenante, avec baignoire et WC -15 m²

Espaces communs

- **Cuisine :** un espace cuisine en RDC avec plaque chauffante à induction, frigo et micro-ondes dans la salle repos de la MSP.
- **Divers :** Wifi partagé

02 Infos pratiques

Chambres réservées aux internes et/ou remplaçants travaillant dans la MSP

Utilisation gratuite : ni loyer, ni charges

Adresse

Maison médicale
24, Rue du Stade
01340 Montrevel-en-Bresse

Grille tarifaire

	Chambre 1	Chambre 2
Nbre de chambres	-	-
Montant mois	0 €	0 €
Charges à prévoir	0 €	0 €

Contact

Dr. Pierre BRANTUS
04 74 30 83 22
brantus.pierre@orange.fr

BRESSE - Pont-de-Vaux

T2 attenant au Pôle santé de Pont-de-Vaux

La Communauté de communes Bresse et Saône propose un T2 au sein du Pôle santé de Pont-de-Vaux.

01 Hébergement

Studio jouxtant le cabinet médical d'une surface totale de 43,29 m² avec 1 chambre et une terrasse.

Espaces privés

- Chambre : 1 chambre de 12,08 m² meublée d'1 lit double (140*190), d'1 chevet, d'1 étagère ouverte servant de dressing

SÉJOUR AVEC

- Cuisine : cuisine équipée de 2 plaques électriques, d'1 frigo, d'une cafetière, d'1 micro-onde, d'un kit vaisselle pour 4 personnes, 1 table et 4 tabourets
- Salon : espace salon avec canapé et table basse

SANITAIRES

- Salle de bain de 5,48 m², avec baignoire et WC
- Espaces et équipements extérieurs : terrasse non meublée

Divers

- Wi-Fi : Accès WIFI avec codes d'accès du cabinet médical
- Parking : OUI, parking partagé avec la patientèle du pôle santé
- État général : Bon état
- Chauffage : Electricité
- Atouts particuliers : Proximité immédiate avec le centre-ville et ses nombreux commerces

Conditions particulières liées à la location

- Logement réservé aux professionnels de santé exerçant dans l'une des 4 maisons de santé du territoire de la Communauté de communes Bresse et Saône.

02 Infos pratiques

Adresse

Pavillon A1, Allée de la Santé
Place Eugène Pillard
01190 Pont-de-Vaux

Grille tarifaire

	Studio
Nbre de chambres	1
Montant mois	0 €
Charges à prévoir	2 € HT/mois/m²

Contact

Communauté de communes Bresse et Saône
03 85 36 37 18
accueil@ccbresseetsaone.fr

BRESSE - Saint-Trivier-de-Courtes

T1 bis au 1er étage MSP

La Maison médicale de Saint-Trivier-De-Courtes met à disposition un studio à l'étage du cabinet.

01 Hébergement

Espaces privés

- Appartement T1 bis de 38 m² comprenant une pièce principale avec cuisine, une chambre (lit 2 personnes avec literie, penderie murale), entièrement meublé et équipé
- Sanitaires : Salle de bain avec douche, lavabo et WC

Espaces communs

- Cuisine : réfrigérateur, cuisinière, micro-ondes, lave-linge, table et chaises
- Séjour ou espace de convivialité : canapé et bureau
- Buanderie : lave-linge

Divers

- Wi-Fi : partagé
- Parking : parking privé des professionnels médicaux
- Accès PMR : néant
- État général : bon état
- Chauffage : électrique
- Atouts particuliers : à l'étage de la Maison médicale, mise à disposition gratuite

02 Infos pratiques

Logement à partager avec l'interne SASPAS et d'éventuels remplaçants (prioritaires)

Adresse

200, route Chalon
01560 Saint-Trivier-de-Courtes

Grille tarifaire

	Logement 1
Nbre de chambres	Studio
Montant mois	0 €
Charges à prévoir	0 €

Conditions particulières liées à la location : en échange de la mise à disposition gratuite il est demandé de veiller au bon état et entretien du logement et de ses équipements qui restent propriété des maîtres de stage (toute dégradation fera l'objet d'un dédommagement).

Contact

Guyon Valérie
Conjoint collaborateur
04 74 52 99 99
guyon.val01@orange.fr

BRESSE - Val-Revermont

Studio au sein de la résidence autonomie les Mousserons, niché à l'entrée du village de Treffort, proche de toutes commodités. Logement réservé aux étudiants en médecine générale en stage dans une commune de Grand Bourg Agglomération.

01 Hébergement

Appartement de 70 m², en bon état, traversant et lumineux

Espaces privés

- Logement meublé de 38m² avec balcon, salle de bain avec douche, cellier, pièce à vivre avec rangement et coin kitchenette (plaque de cuisson électrique, frigo, meubles de rangements)

Espaces communs

- le RDC dispose d'un cabinet de kinésithérapie,
- un relais petite enfance et
- deux bureaux pour les permanences de l'infirmière et de l'assistante sociale.

Dans les parties communes :

- une grande salle d'activité avec salon,
- un coin télé
- un espace de cuisine
- une salle de rafraîchissement
- une salle informatique.

Divers

- chauffage électrique
- Parking

02 Infos pratiques

Adresse

1 rue de Mousseron,

Treffort, 01370 Val-Revermont

Grille tarifaire

	Studio
Loyer	0€
Caution	100€
Charge	0€

Attestation d'assurance à fournir

Contact

Résidence autonomie les Mousserons
PUGET Nathalie
Tél. 04 74 51 32 96 / 06 29 64 69 66

BRESSE - Mézériat

Les orchidées

Logement mis à disposition gratuitement seulement pour les internes qui effectuent leur stage à la maison médicale de Mézériat.

01 Hébergement

logement situé au sein de la résidence autonomie, en rez-de-chaussée, disposant d'une surface de 40,76m² avec une terrasse, à quelques pas de la maison médicale.

Espaces privés

- Surface : 37,05m²
- une pièce de vie avec un coin cuisine, (équipé de plaques électriques, d'un évier, d'emplacements pour un lave-vaisselle et un lave-linge)
- une chambre séparée avec un grand placard mural,
- une salle de bains avec WC et douche à l'italienne
- un balcon ou une terrasse de 7,41m²

Espaces communs

- Chaque étage dispose d'un salon
- Une salle commune climatisée
- Un coin cuisine est aménagée au rez-de-chaussée.

Divers

- Wi-Fi : partagé
- Parking : parking privé des professionnels médicaux
- Accès PMR : néant
- État général : bon état
- Chauffage : électrique
- Atouts particuliers : à l'étage de la Maison médicale, mise à disposition gratuite

02 Infos pratiques

Logement mis à disposition gratuitement seulement pour les internes qui effectuent leur stage à la maison médicale de Mézériat.

Adresse

Résidence Autonomie des Orchidées
39, chemin des Badelles
01660 MÉZÉRIAT

Grille tarifaire

	Logement
Montant mois	0 €
Charges à prévoir	0 €

Contact

04 37 62 59 26
06 31 03 64 53
lesorchidees@mezeriat.fr

BUGEY SUD - Artemare

T2 au 1er étage de la maison médicale du Valromey

La maison médicale Valromey à Artemare propose un T2 au 1er étage du cabinet.

01 Hébergement

Espaces privés

- **Chambre(s) :** une chambre avec 1 lit deux places (couvertures mais pas draps)
- **Sanitaires :** douche et WC séparés

Espaces communs

- **Cuisine :** cuisine équipée avec four, plaques et feux à gaz, micro-ondes, réfrigérateur, toute la vaisselle disponible, machine à café, bouilloire
- **Séjour ou espace de convivialité :** séjour avec table, chaises et fauteuils, pas d'espace salon, donc pas de télé ni de canapé.

Divers

- **Espaces et équipements extérieurs :** non
- **Buanderie :** non
- **Parking :** public à l'arrière du bâtiment / Celui du cabinet
- **Accès PMR :** non
- **État général :** correct
- **Chauffage :** électrique
- Possibilité de tenue de réunions du pôle santé dans la pièce de vie

02 Infos pratiques

Adresse

22, rue de Savoie
01510 Artemare

Grille tarifaire

	T2
Nbre de chambres	1
Montant mois	100 €
Charges à prévoir	Charges comprises

Sur place

Commerces à Artemare : Carrefour contact (alimentaire, carburant)- 2 Boulangeries
- 1 boucherie - Au moins 2 restaurants

À faire/À voir

- Belley, 15 minutes. La grosse agglomération du coin. Hypermarchés, salle de sport, cinéma…etc
- Lac du Bourget: 25 minutes
- Annecy: 1h sans autoroute
- Aix les Bains: 40 minutes sans autoroute
- Chanaz (à 20 min), village charmant traversé d'un canal qu'on peut emprunter
  en bateau pour ensuite raccorder le lac du Bourget
- Les différentes cascades du coin: la Charabotte à 25 minutes à Hauteville,
  Cerveyrieu à moins de 5 minutes de la maison médicale
- Ramasser les champignons dans les forêts du Bugey
- Découvrir les vins du Bugey, notamment le Manicle, au caveau Bugiste à Vongnes
  (15 minutes)

Contact

Dr. Macherey Marie / Fonctions gérant pôle santé
22, rue de Savoie - 01510 Artemare
marie.macherey@gmail.com

BUGEY SUD - Belley

Logements au centre de Belley

Le service administratif de l'hôpital de Belley propose 2 studios meublés de 18 m², situés à deux pas du centre de Belley sur l'ancien site de l'hôpital.

01 Hébergement

2 studios meublés de 18 m²

Équipement

- kitchenette (plaques, micro-onde, réfrigérateur, vaisselle)
- lit double, chevet
- table
- 2 chaises
- TV, rangement
- Salle de douche et WC

Divers

- Pas de Wifi
- Chauffage électrique
- État général correct
- À proximité : commerces, restaurants, banques, cinéma, salles de sport…

02 Infos pratiques

Adresse

Résidence « La Louve »
80 rue de la Louvatière
01300 Belley

Grille tarifaire

	Studio 1	Studio 2
Nbre de chambres	1	1
Montant mois	0 €	0 €
Charges à prévoir	0 €	0 €

Contact

Secrétariat de direction de l'hôpital de Belley

04 79 82 11 28

secretariat.direction@ch-bugeysud.fr

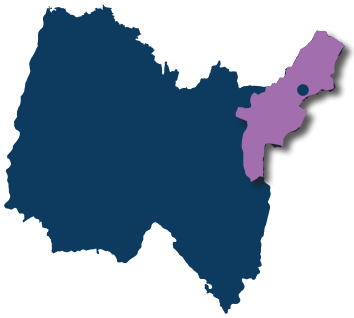

PAYS DE GEX - Thoiry

Les logements sont réservés aux internes en médecine du Pays de Gex.

01 Hébergement

Colocation meublée de 62m².
2 chambres avec balcon en centre-ville.

Espaces privés

- 2 chambres de 10m² environ avec lit, armoire, bureau

Espaces communs

- Grand séjour et cuisine équipée
- Salle de bain et buanderie

Divers

- lave-linge
- pas de wifi
- parking au pied de l'immeuble

02 Infos pratiques

Adresse

70 rue des Cyprès
01710 Thoiry

Grille tarifaire

	Montant par chambre
Loyer	200 €
Charges	25 €

Pays de Gex Agglo attribue une bourse de 600€ / mois aux internes, ce qui permet de prendre en charge le loyer.

Contact

Sandra DUFRENEIX
Coordinatrice Santé
06 31 09 47 22
sante@paysdegexagglo.fr

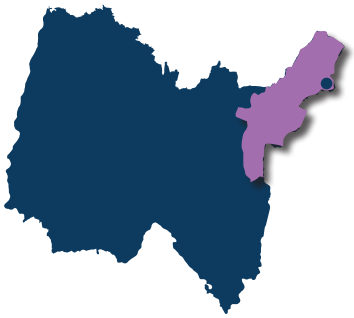

PAYS DE GEX - Ferney-Voltaire

Les logements sont réservés aux internes en médecine du Pays de Gex.

01 Hébergement

Logement Ferney-Voltaire: Colocation meublée de 100m². 3 chambres

Espaces privés

- 3 chambres de 15m² environ avec lit, armoire, bureau

Espaces communs

- Grand séjour et cuisine équipée
- Salle de bain et buanderie

Divers

- lave-linge
- pas de wifi
- parking au pied de l'immeuble

02 Infos pratiques

Adresse

42 Chemin de la Poterie
01210 Ferney-Voltaire

Grille tarifaire

	Montant par chambre
Loyer	200 €
Charges	25 €

Pays de Gex Agglo attribue une bourse de 600€ / mois aux internes, ce qui permet de prendre en charge le loyer.

Contact

Sandra DUFRENEIX
Coordinatrice Santé
06 31 09 47 22
sante@paysdegexagglo.fr

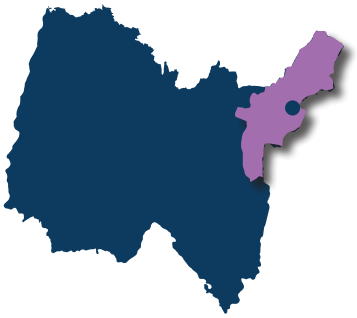

TERRE VALSERHÔNE - Valserhône

Logement tout équipé pour héberger les internes/externes/ médecins qui viennent travailler sur Valserhône de façon temporaire.

01 Hébergement

Appartement de 70 m², en bon état, traversant et lumineux

Espaces privés

- **Chambre(s) :** 3 chambres meublées avec lit double, dont l'une se trouvant dans le salon séparé d'un auvent, oreillers, et des espaces de rangement. Le linge de lit et de toilette n'est pas fourni, et il faut également apporter une couette ou un sac de couchage.

Espaces communs

- **Sanitaires :** toilettes séparées
- **Salle de bain :** machine à laver (lessive NON fournie) et baignoire.
- **Cuisine équipée :** plaques de cuisson avec four, réfrigérateur et congélateur, micro-onde, cafetière, bouilloire, grille-pain et tout le nécessaire en vaisselle
- **Salon :** canapé dépliable et télévision
- **Balcon**

Divers

- **Wifi :** oui
- **Une place de parking** est disponible devant l'immeuble pour garer une voiture.
- **Le logement est situé** à 5 min à pied du cabinet du Dr GUILLEMOT et à 10 min à pied de la gare.
- Il y a une boulangerie et « Le Petit Casino » à 2 min à pied
- **Adresse** : 2Bis Place Cécile Martin - 01200 VALSERHÔNE

02 Infos pratiques

Adresse

2Bis Place Cécile Martin
01200 Valserhône

Grille tarifaire

Nbre de chambres	3
La nuit	10€
Le mois	150€

Contact

Mme JACQUINOD Marion - Coordinatrice CPTS
coordination@cpts-usses-valse-rhone.fr
09 77 57 51 03

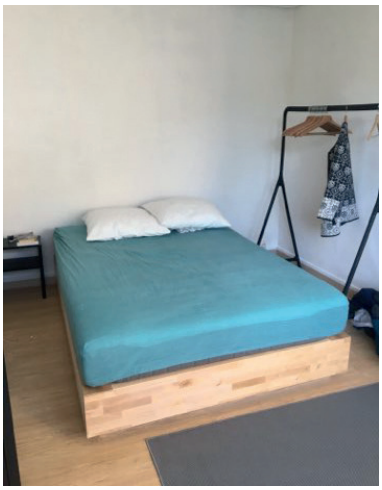

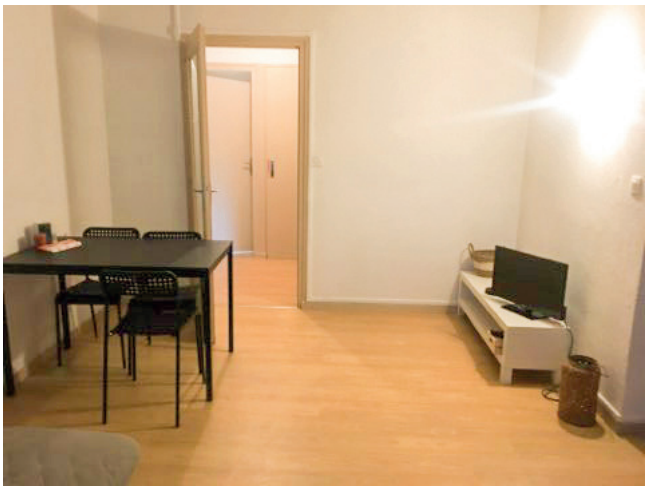

VILLEFRANCHE-SUR-SAÔNE (TERRITOIRE DE LA CPTS BEAUJOLAIS DOMBES)

01 Hébergement

Villa de 128m² avec jardin, en centre-ville proche des commerces et transports en commun.

Espaces privés

- Villa en centre-ville proche des commerces et transports en commun.

Espaces communs / Équipement

- Cuisine équipée
- Plaque de cuisson
- Microondes grill
- Frigo
- Congélateur
- Lave-vaisselle,
- Vaisselle fournie,
- Salon meublé,
- Jardin privatif.
- Pas de lave-linge mais buanderie dans la rue parallèle.

Divers

- Cour privée pour parking, cabanon à vélo et grande zone de parking gratuite à 100m.
- Chauffage central.

02 Infos pratiques

Condition d'hébergement

Logement à destination des étudiants en santé sur le territoire CPTS Beaujolais Dombes toute la période de stage. Renouvelable si places disponibles.

Gratuité en contrepartie d'un usage respectueux de la maison (entretien courant intérieur et extérieur).
Chèque de caution demandée en cas de détérioration.
Accompagnement de l'étudiant assuré

Adresse

184 rue Bointon
69400 Villefranche-sur-Saône

Grille tarifaire

Toute la durée du stage	GRATUIT
Caution	500 € demandée par chèque, non encaissée et rendue en fin d'hébergement si état des lieux conforme.
Assurance	Attestation d'assurance demandée et convention d'hébergement (avec règlement et charte) à signer.

Contact

Accueil : Marion MINGOLO
Téléphone du référent du parcours : 07 57 76 50 93
Mail : infirmiere@cptsbeaujolaisdombes.fr

CHATILLON SUR CHALARONNE

Studio de 20 m2 mis à disposition par la commune, au premier étage de la maison de santé. Situation au centre de Chatillon sur Chalaronne, proche tout commerce. Tout peut se faire à pieds.
Gare ferroviaire à 12km

01 Hébergement

Équipement compris

- Une kitchenette équipée (plaques, micro-onde, réfrigérateur, vaisselle)
- Un canapé lit
- Une table et 2 chaises
- Une télé
- Salle de douche et wc
- Des rangements

02 Infos pratiques

Adresse

326A avenue Maréchal Foch
01400 Châtillon sur Chalaronne

Sur place

Situation au centre de Chatillon sur Chalaronne, proche tout commerce.
- Tout peut se faire à pieds.
- Gare ferroviaire à 12 km

Contact

Accueil : Emmanuelle Fouré / Maison de Santé
Tél. 04 74 24 10 65

STUDIO CENTRAL FAC

Consultez les offres de logement sur le site web

8 BOULEVARD DE BROU
01000 BOURG-EN-BRESSE

07.57.44.91.18 : 04.74.24.69.49
info.jeunes01@gmail.com

GÎTES DE FRANCE

4 LIGNES DE TRAIN POUR ACCÉDER À VOS SITES DE STAGE

Ligne 32 Lyon - Bourg-en-Bresse

Gares et cabinets accessibles :

- Villars-les-Dombes (00 h 37)
- Marlieux-Châtillon (desservant Châtillon-sur-Chalaronne) (00 h 43)
- Bourg-en-Bresse (1 h 02)

Ligne 35 Lyon - Ambérieu - Belley - Culoz - Chambéry

Gares et cabinets accessibles :

- Miribel (00 h 11)
- Beynost (00 h 18)
- Meximieux (proche des sites de stages de Villieu-Loyes-Mollon, Chazey-sur-Ain, Charnoz-sur-Ain) (00 h 34)
- Ambérieu-en-Bugey (00 h 43) (proche du site de stage de Saint-Denis-en-Bugey)
- Centre hospitalier de Belley (00 h 55)

Ligne 24 Lyon - Mâcon

Cabinet desservi :

- Pont-de-Vaux (à environ 30 min de la gare de Mâcon)

Ligne 3 Lyon - Bellegarde

Cabinet desservi :

- Valserhône (Bellegarde)

www.pros-sante.ain.fr

demographie-medicale@ain.fr

Professionnels de santé - Ain (01)

AIN 01
le Département